

LEGENDA

Area di pertinenza fluviale di cui alla norma n. 5 del DPCM 05/11/99

Limite di comune

Per essendo stampata in scala 1:10.000 la validità di questa carta in termini di vincolo è associata alla sola base regionale in scala 1:25.000 con la quale viene diffusa dall'Autorità di Bacino

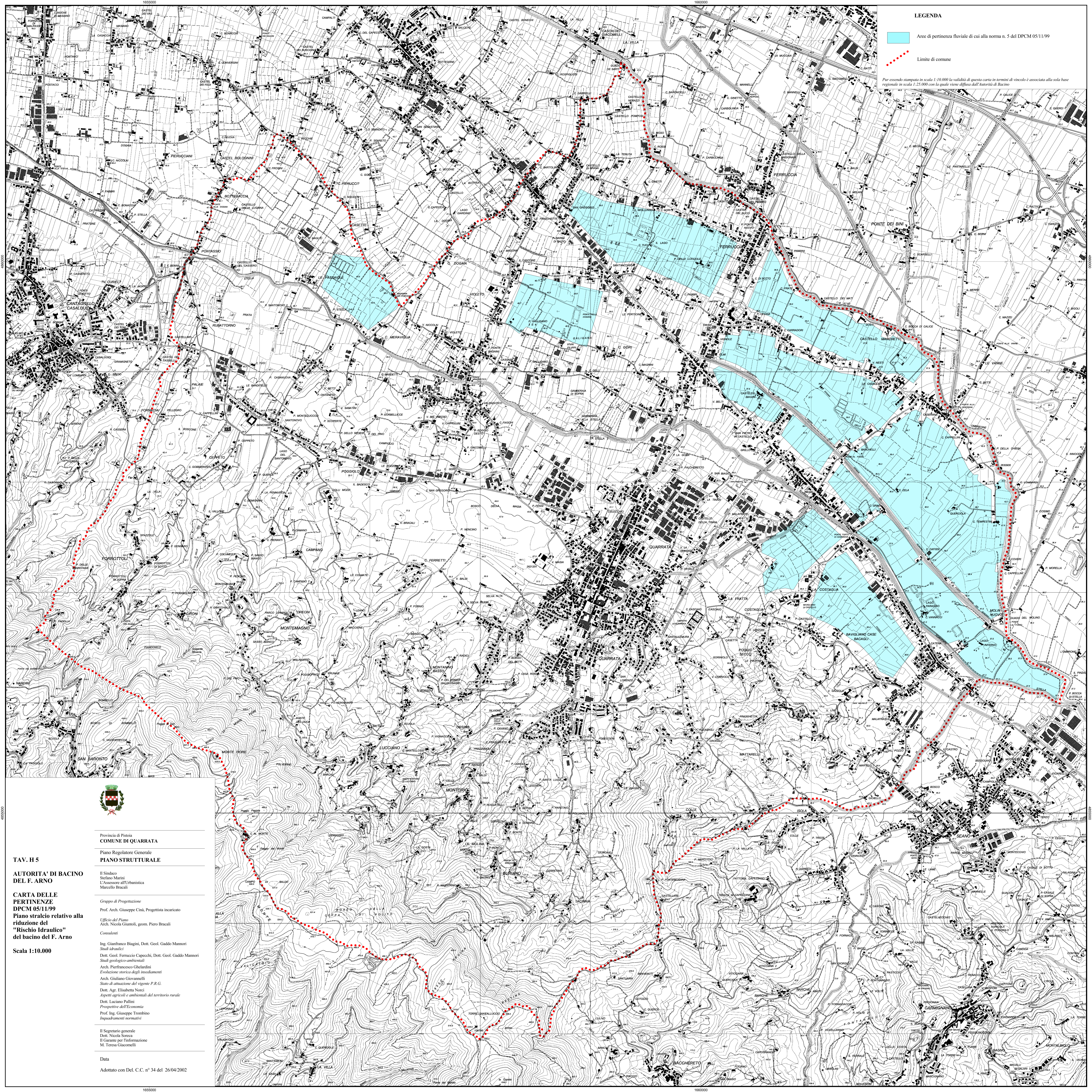

Provincia di Pistoia
COMUNE DI QUARRATA

Piano Regolatore Generale
PIANO STRUTTURALE

Il Sindaco
Stefano Martini
L'Assessore all'Urbanistica
Marcello Bracali

Gruppo di Progettazione
Prof. Arch. Giuseppe Cimà, Progettista incaricato

Ufficio del Piano
Arch. Nicola Giuntoli, geom. Piero Bracali

Consulenti

Ing. Gianfranco Biagini, Dott. Geol. Gaddo Mannori
Studi Idraulici

Dott. Geol. Ferruccio Capecechi, Dott. Geol. Gaddo Mannori
Studi geotecnico-ambientali

Arch. Pierfrancesco Gherardini
Evoluzione storica degli insediamenti

Arch. Giuliano Giovannelli
Stato di attuazione del vigente P.R.G.

Dott. Agr. Elisabetta Norci
Aspetti agricoli e ambientali del territorio rurale

Dott. Luciano Pallini
Prospettive dell'Economia

Prof. Ing. Giuseppe Trombino
Inquadramenti normativi

Il Segretario generale
Dott. Nicola Seneca
Il Garante per l'informazione
M. Teresa Giacomelli

Data

Adottato con Del. C.C. n° 34 del 26/04/2002

TAV. H 5

AUTORITA' DI BACINO
DEL F. ARNO

CARTA DELLE
PERTINENZE
DPCM 05/11/99
Piano stralcio relativo alla
riduzione del
"Rischio Idraulico"
del bacino del F. Arno

Scala 1:10.000