



# PIANO STRUTTURALE

art. 92 L.R. 65/2014

## QUADRO CONOSCITIVO

SINDACO  
Marco Mazzanti

ASSESSORE ALL'URBANISTICA  
Francesca Marini

DIRIGENTE AREA VALORIZZAZIONE  
E SVILUPPO DEL TERRITORIO  
Ing. Iuri Gelli

RESPONSABILE DEL PROCEDIMENTO  
Arch. Caterina Biagiotti

GARANTE DELL'INFORMAZIONE  
E DELLA PARTECIPAZIONE  
Anna Maria Venturi

PROGETTO URBANISTICO  
Arch. Riccardo Luca Breschi  
Arch. Andrea Giraldi

STUDI GEOLOGICI E  
IDROLOGICO-IDRAULICI  
Raggruppamento Temporaneo di Professionisti  
Capogruppo Dott. Geol. Gaddo Mannon  
Consulente studi idraulici  
Ing. Simone Galardini - D.R.E.Am. Italia

Carta della periodizzazione

QC 01

Scala 1:10.000

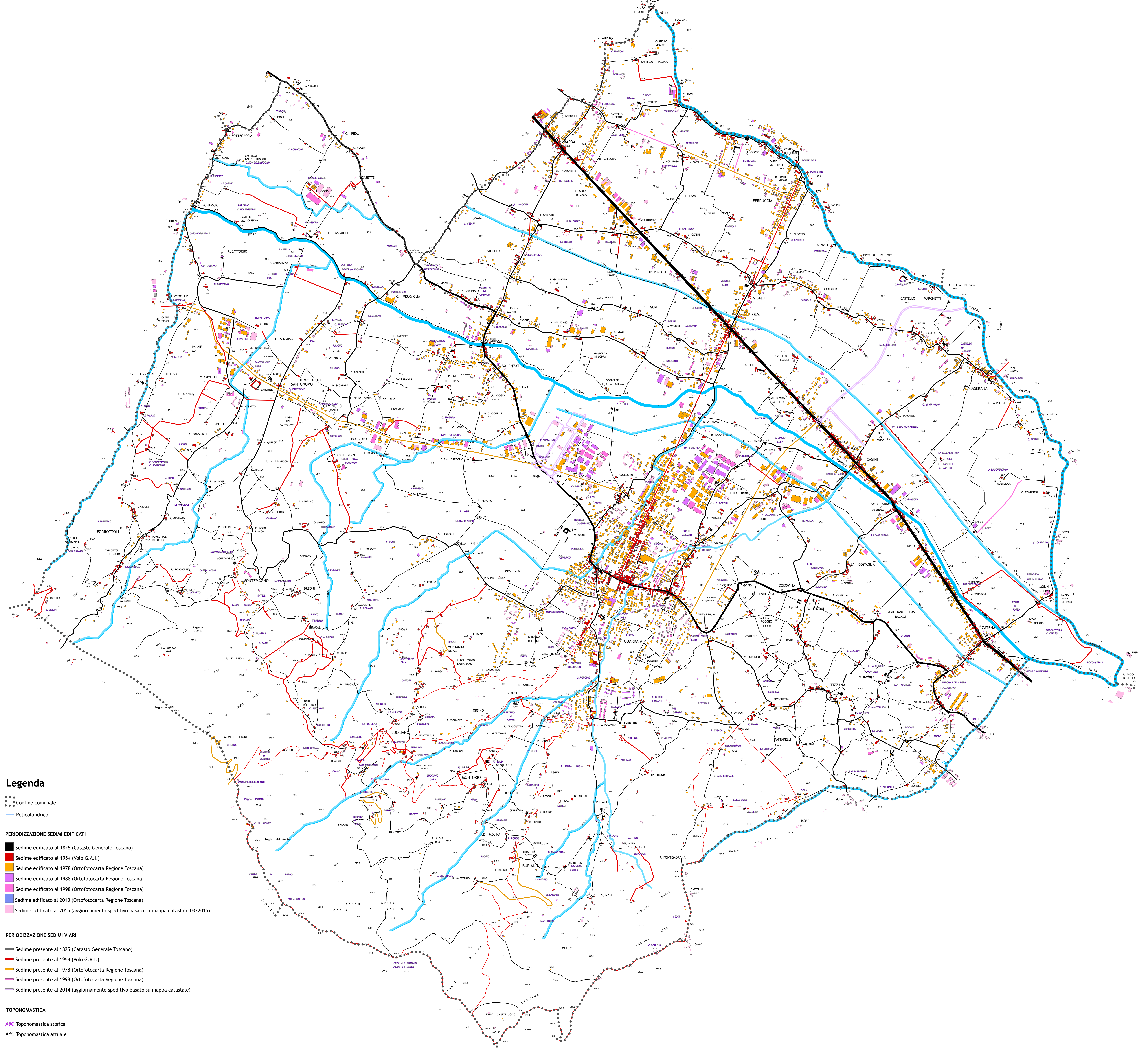
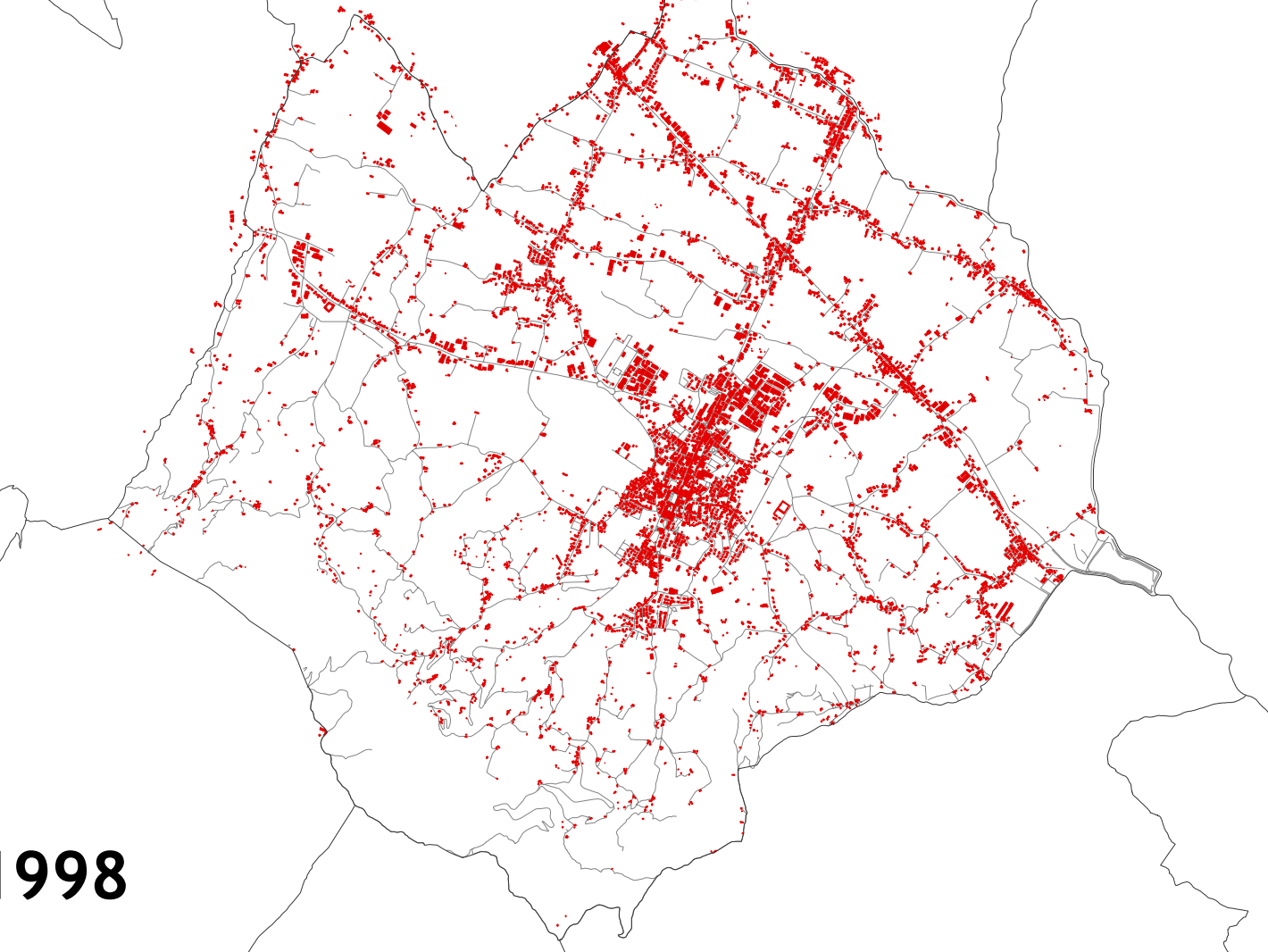
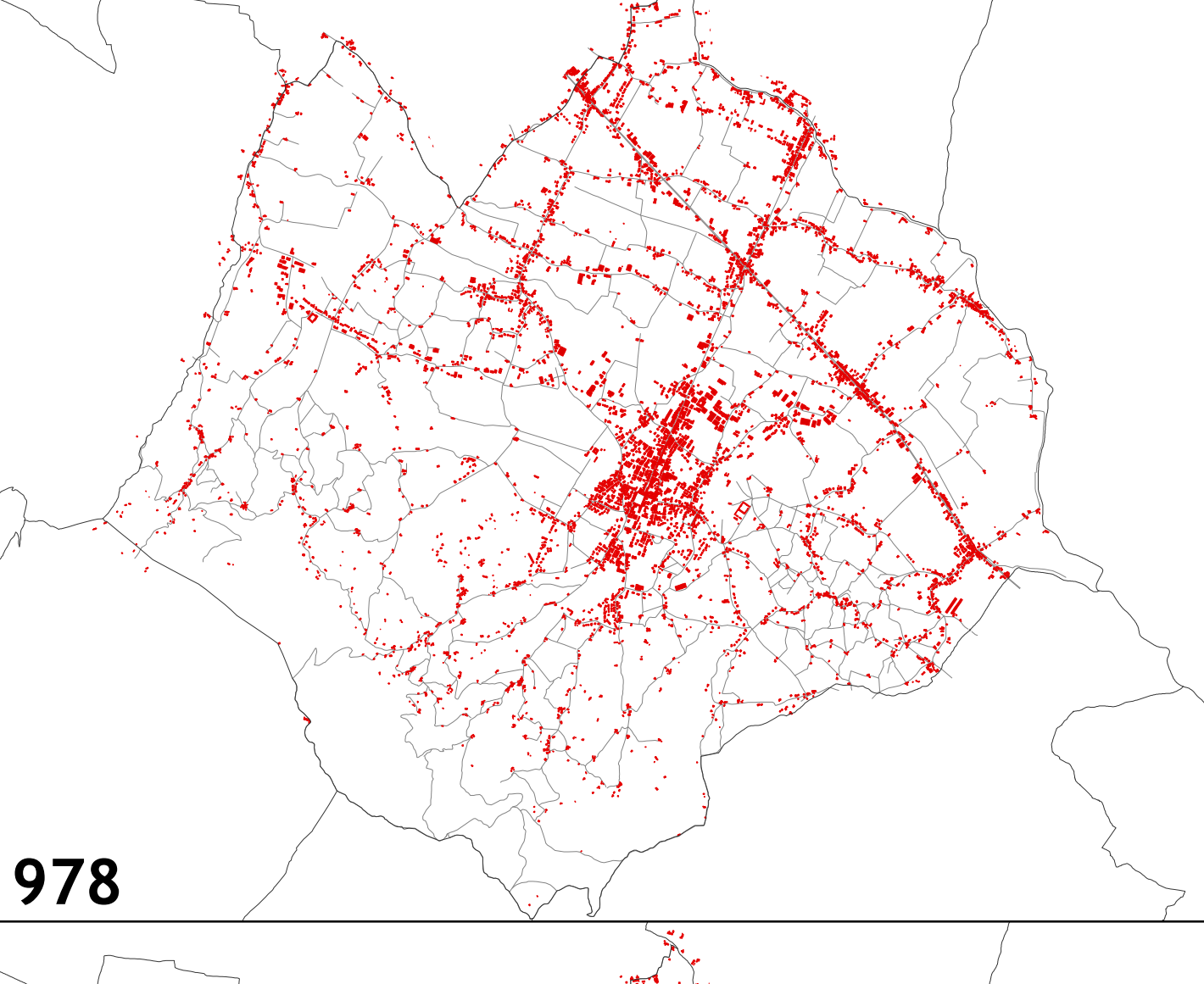
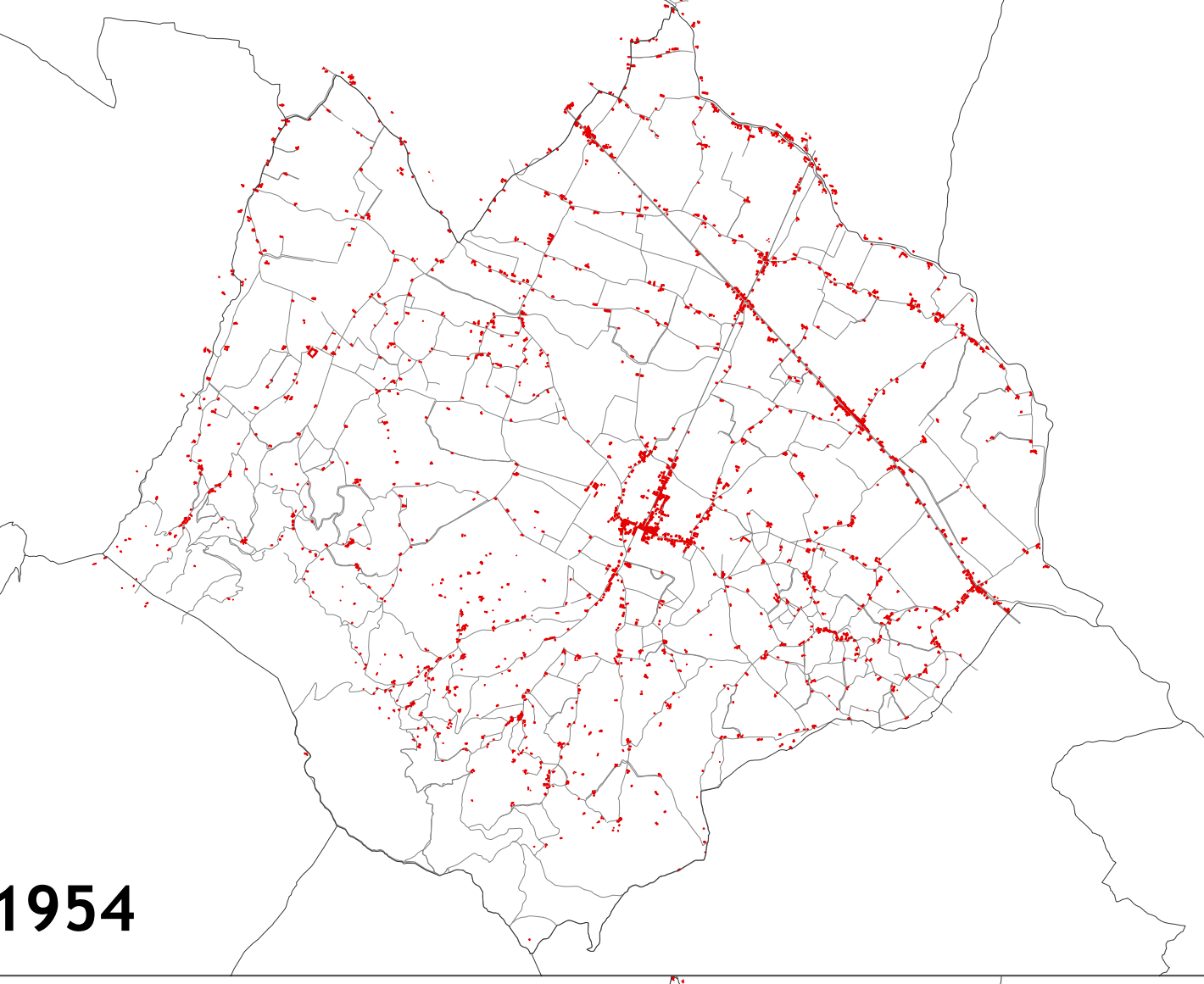
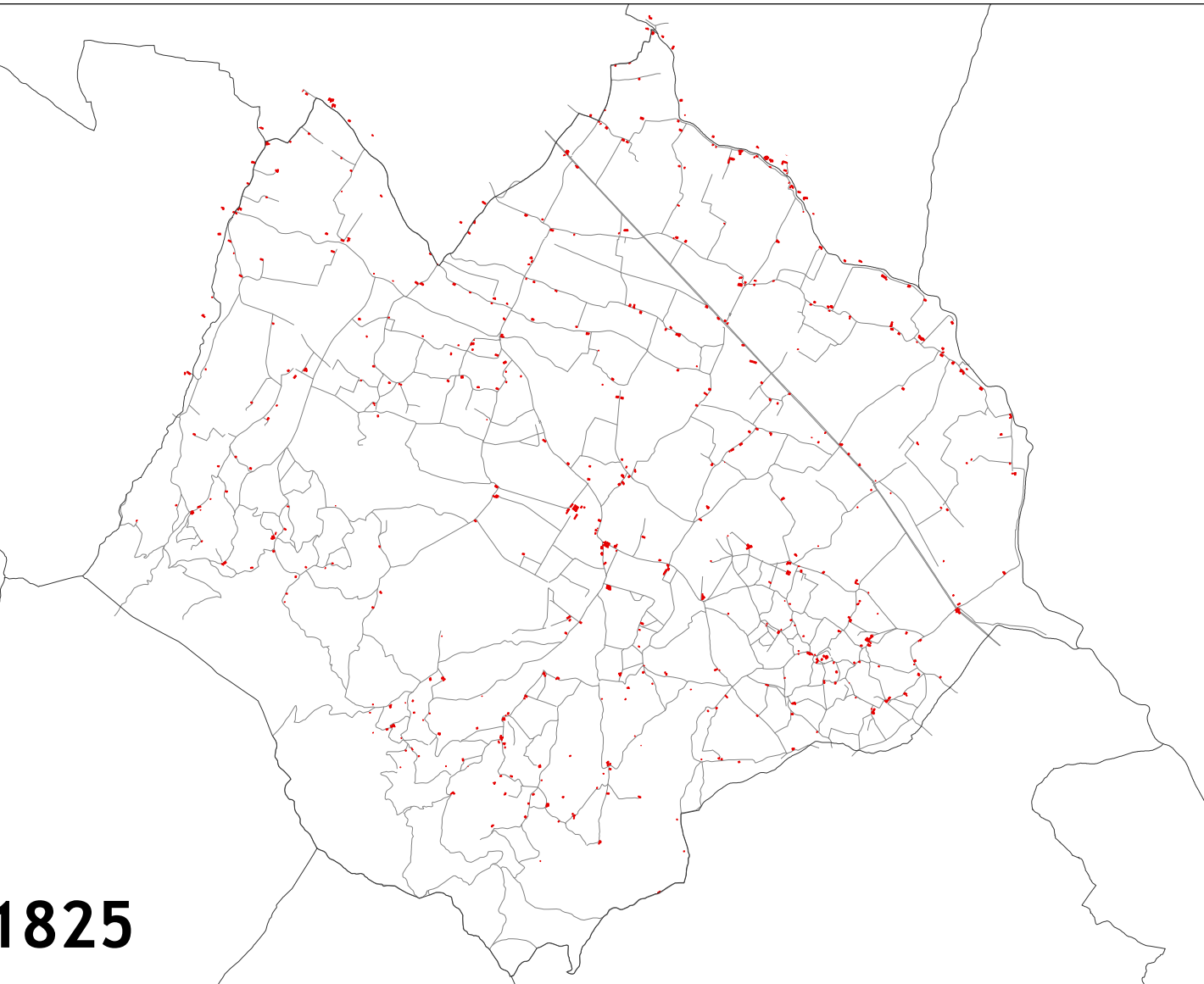

### Legenda

- Confine comunale
- Reticolo idrico

#### PERIODIZZAZIONE SEDIMI EDIFICATI

- Sedime edificato al 1825 (Catasto Generale Toscano)
- Sedime edificato al 1954 (Volo G.A.I.)
- Sedime edificato al 1978 (Ortofotocarta Regione Toscana)
- Sedime edificato al 1988 (Ortofotocarta Regione Toscana)
- Sedime edificato al 1998 (Ortofotocarta Regione Toscana)
- Sedime edificato al 2010 (Ortofotocarta Regione Toscana)
- Sedime edificato al 2015 (aggiornamento speditivo basato su mappa catastale 03/2015)

#### PERIODIZZAZIONE SEDIMI VIARI

- Sedime presente al 1825 (Catasto Generale Toscano)
- Sedime presente al 1954 (Volo G.A.I.)
- Sedime presente al 1978 (Ortofotocarta Regione Toscana)
- Sedime presente al 1998 (Ortofotocarta Regione Toscana)
- Sedime presente al 2014 (aggiornamento speditivo basato su mappa catastale)

#### TOPONOMASTICA

- ABC Toponomastica storica
- ABC Toponomastica attuale